ЦЕНТР МАКРОЭКОНОМИЧЕСКОГО АНАЛИЗА
И КРАТКОСРОЧНОГО ПРОГНОЗИРОВАНИЯ
Тел.: (499)-129-17-22, (499)-724-12-04, факс: (499)-129-09-22,
e-mail: mail@forecast.ru, http://www.forecast.ru

О ПРОИЗВОДСТВЕ ПРОМЫШЛЕННОЙ ПРОДУКЦИИ В СЕНТЯБРЕ И ТРЕТЬЕМ КВАРТАЛЕ[1]

По оценке Росстата, в промышленности продолжается стагнация. При этом от месяца к месяцу имеют место сильные конъюнктурные колебания. В сентябре прирост выпуска составил 0,3% (август – 0,7%, оценки с устранением сезонного фактора), однако этот двухмесячный рост лишь компенсировал спад в июле. В результате, объем выпуска в сентябре вернулся к значению кварталом ранее (см. График 1). Превышение уровня прошлого года в сентябре составило лишь 0,3% (январь-сентября – 0,1%).

По оценке ЦМАКП[2], промышленность балансирует на грани стагнации и слабого роста. В сентябре прирост выпуска оценивается в 0,2%, однако, в среднем за третий квартал прирост составил лишь 0,1% в месяц (из-за слабого снижения в июле, Таблица 1 на стр. 2). При этом превышение уровня прошлого года с учетом календарного фактора составило в сентябре 0,5% (за январь-сентябрь[3] – 1,3%).

График 1. Динамика промышленного производства по данным Росстата и оценке ЦМАКП (сезонность устранена, 2007=100)

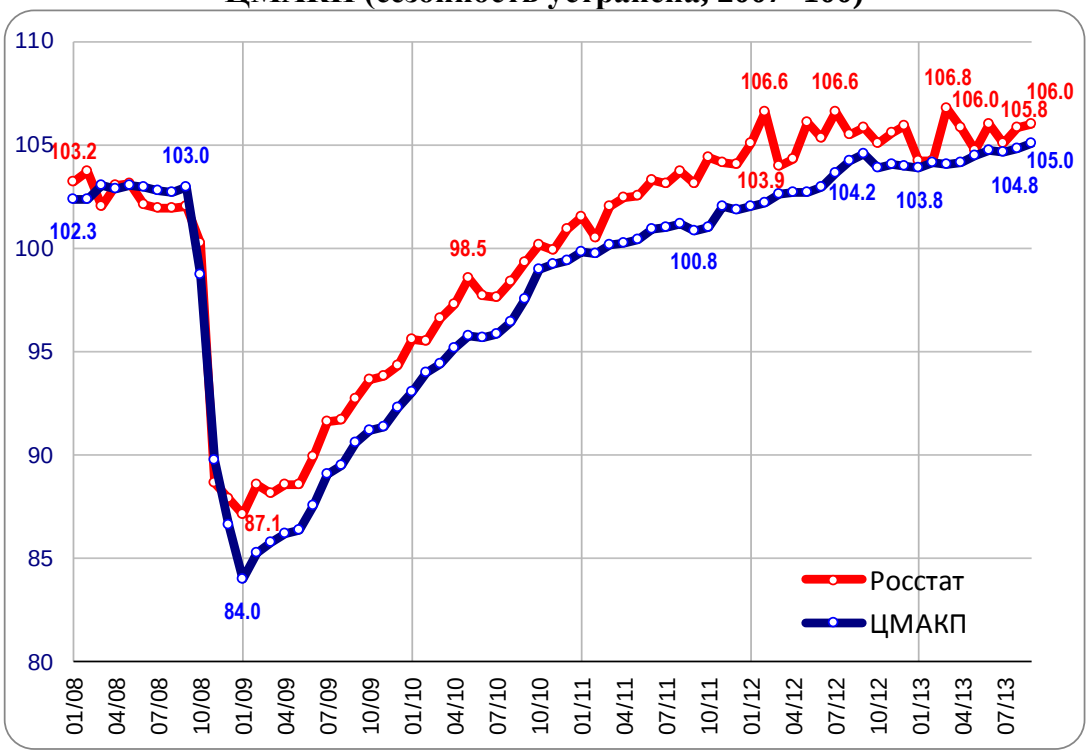

[1] Материал подготовлен в рамках программы фундаментальных исследований НИУ ВШЭ в 2013 г.

[2] Методика ЦМАКП основана на исходных данных Росстата о производстве продукции в натуральном выражении и аналогична, в целом, методике Росстата. Основные отличия методики ЦМАКП: 1) оперативный учет уточнения данных за год, предшествующий отчетному; 2) исправление выбросов, связанных, как правило, с ошибками отчетности по отдельным регионам; 3) использование весов (цен и добавленной стоимости) 2011 г.; 4) улучшенный алгоритм учета календарного фактора; 5) снятие сезонности с рядов продуктов, а не отраслей. Отметим, что гладкость тренда ЦМАКП на фоне сильных колебаний тренда Росстата (График 1) во многом обусловлена методологическими отличиями №№2 и 4.

[3] Влияние календарного фактора при оценке промышленных темпов в 2013 г. оказалось весьма существенным как из-за високосности прошлого года, так и необычно длинных майских выходных в текущем году.

Таблица 1. Динамика промышленного производства (темп прироста, %)

	в среднем за месяц					
	первый квартал	второй квартал	третий квартал	июль	август	сентябрь
Промышленное производство						
к соответствующему периоду прошлого года						
данные Росстата	**0.0**	**0.3**	**-0.1**	**-0.7**	**0.1**	**0.3**
оценка ЦМАКП	**0.4**	**1.4**	**0.9**	**1.1**	**0.6**	**1.1**
оценка ЦМАКП (календарность устранена)	**1.5**	**1.7**	**0.8**	**1.1**	**0.6**	**0.5**
к предыдущему месяцу (сезонность устранена)						
данные Росстата	**0.3**	**-0.2**	**0.0**	**-0.9**	**0.7**	**0.3**
оценка ЦМАКП	**0.0**	**0.2**	**0.1**	**-0.1**	**0.1**	**0.2**
Оценка ЦМАКП к предыдущему месяцу по видам деятельности (сезонность устранена)						
Добыча полезных ископаемых	**0.0**	**0.4**	**0.2**	**-0.3**	**0.5**	**0.6**
Обрабатывающие производства	**0.1**	**0.2**	**-0.1**	**0.1**	**-0.1**	**-0.2**
Пищевые производства	-0.1	-0.2	0.7	0.4	0.0	1.5
Сырьевые производства*	0.5	0.7	-1.0	-1.5	-0.6	-0.7
Товары инвестиционного спроса	0.3	0.0	0.7	-1.1	2.5	0.6
Производство ТДП	-1.0	1.0	-1.2	0.8	-1.8	-2.6
Производство непрод.товаров повседневного спроса	0.0	0.1	0.2	3.2	-1.7	-0.9
Пр-во и распред-е электроэнергии, газа и воды	**-0.4**	**-0.3**	**0.3**	**-0.3**	**0.2**	**1.0**

** химический и лесопромышленный комплексы, металлургия (без пр-ва инвестиционных товаров и ТДП)*

По итогам квартала лидером по темпам роста стало производство пищевых продуктов (среднемесячный прирост – 0,8%). В основе оживления – начало переработки нового, более богатого, чем прошлогодний, урожая. Кроме того, существенный вклад в общепромышленный рост внесло увеличение выработки электроэнергии и тепла (вследствие необычно холодного сентября), а также добычи полезных ископаемых. Наиболее заметное снижение выпуска отмечено в химическом производстве, производстве стройматериалов, а также продукции легкой промышленности.

График 2. Темпы прироста выпуска и вклад в общепромышленный прирост в третьем квартале (сентябрь к июню, в среднем за месяц, сезонность устранена, оценка ЦМАКП)

Руководитель направления реального сектора **В. Сальников**
Ведущий эксперт **Д. Галимов**

График 3. Динамика производства по отдельным видам деятельности
(оценки ЦМАКП, среднесуточное производство, среднегодовой уровень 2007 г.=100)

Промышленное производство

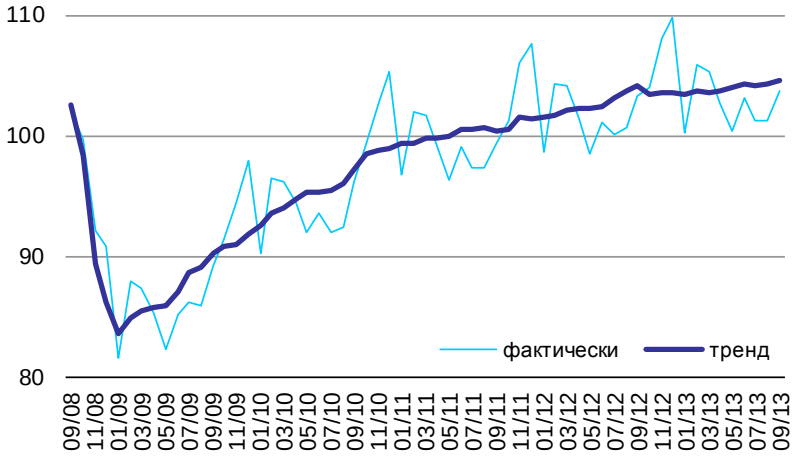

Добыча полезных ископаемых

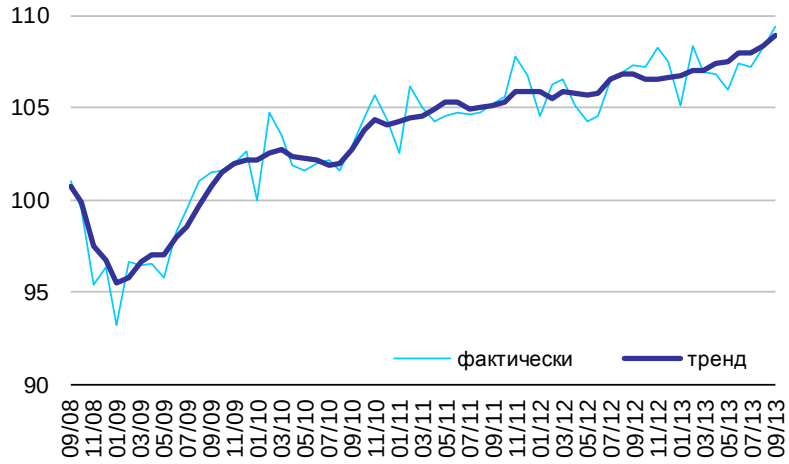

Обрабатывающие производства

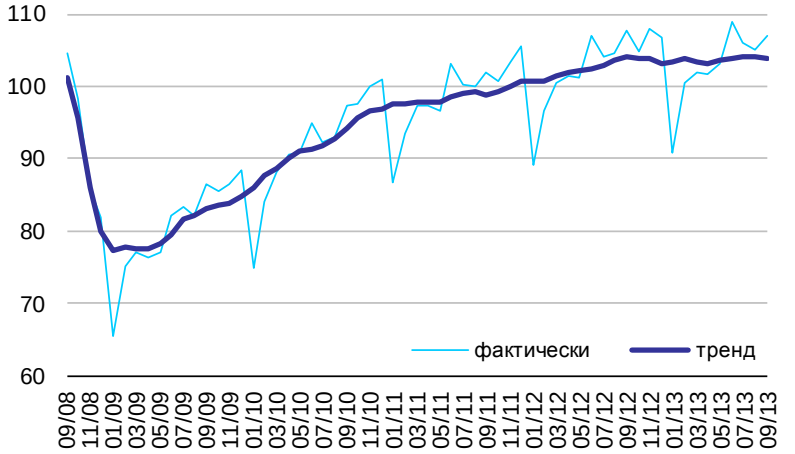

Производство и распределение электроэнергии, газа и воды

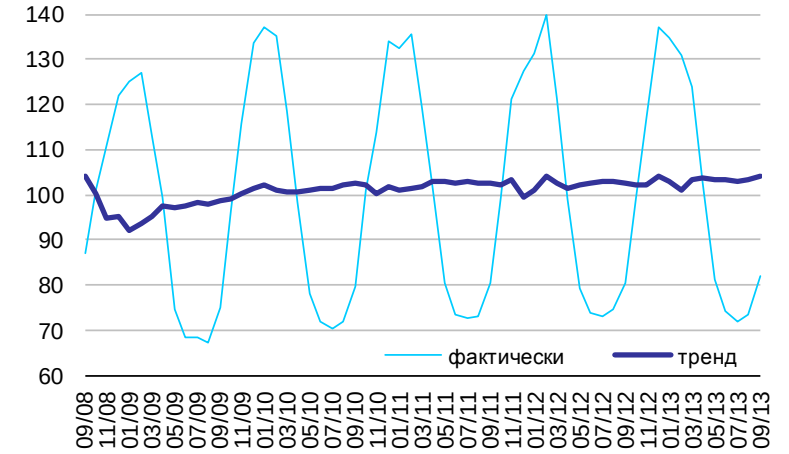

График 4. Выпуск в третьем квартале к докризисному уровню
(июль-сентябрь 2013 г. к январю-сентябрю 2008 г., сезонность устранена, темпы прироста, %)

Производство пищевых продуктов, включая напитки, и табака

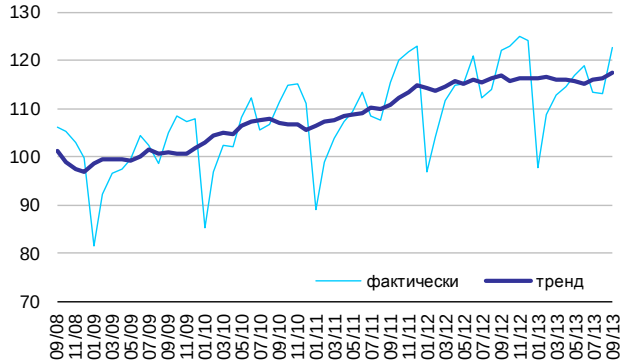

Текстильное и швейное производство

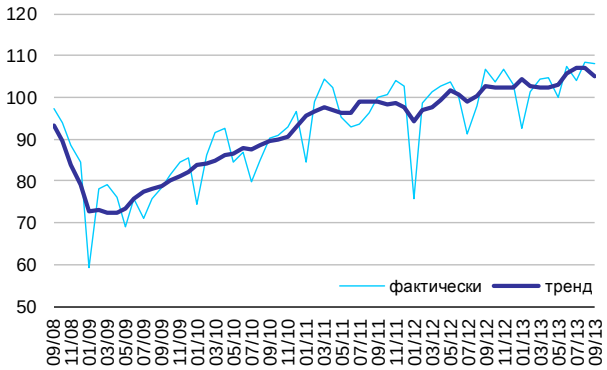

Производство кожи, изделий из кожи и производство обуви

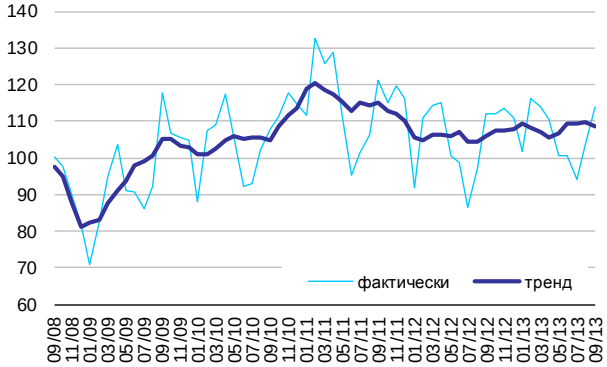

Обработка древесины и производство изделий из дерева

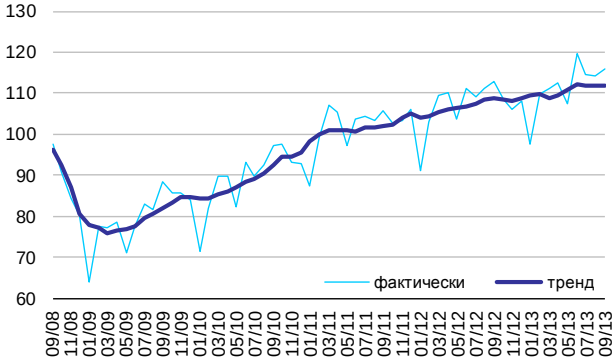

Целлюлозно-бумажное производство; издательская и полиграфическая деятельность

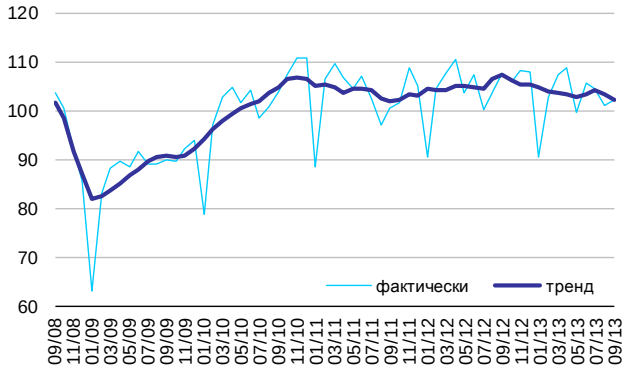

Производство кокса, нефтепродуктов и ядерных материалов

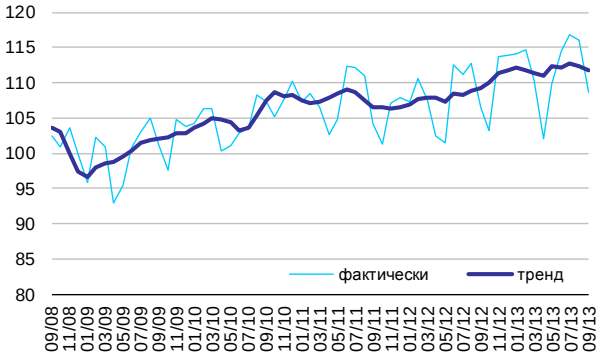

Химическое производство

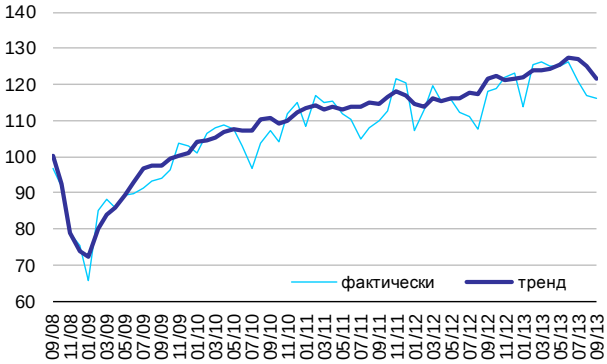

Производство резиновых и пластмассовых изделий

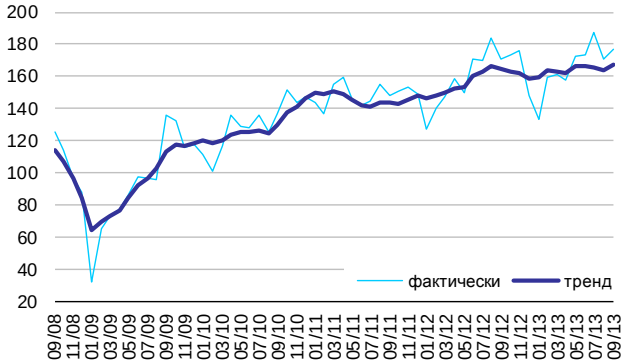

Производство прочих неметаллических минеральных продуктов

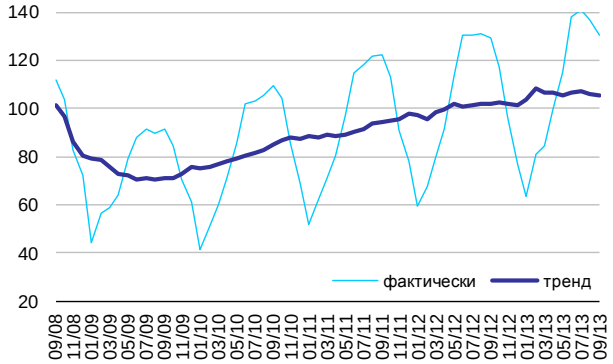

Металлургическое производство

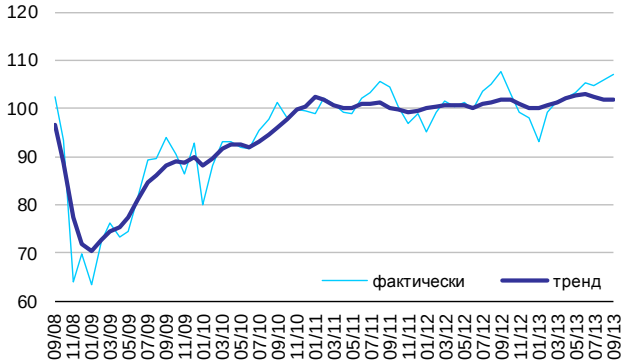

Производство машин и оборудования

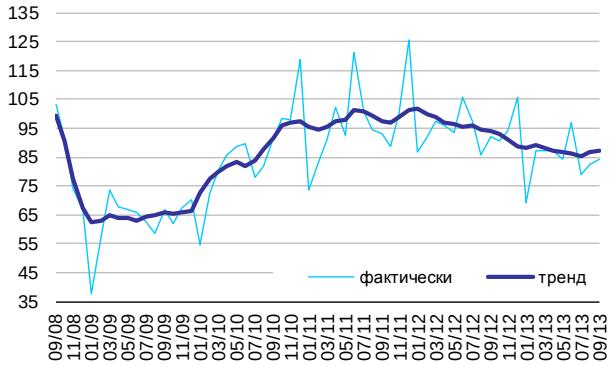

Производство электрооборудования, электронного и оптического оборудования

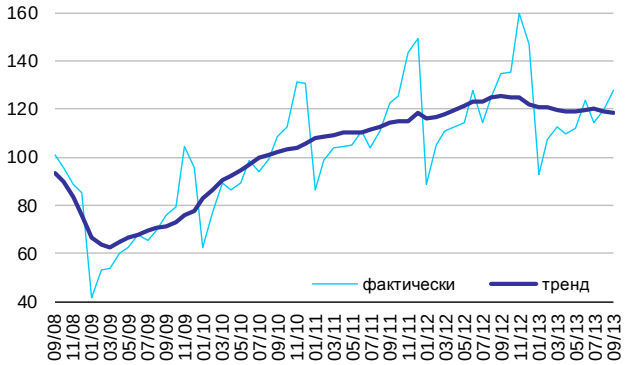

Производство транспортных средств и оборудования

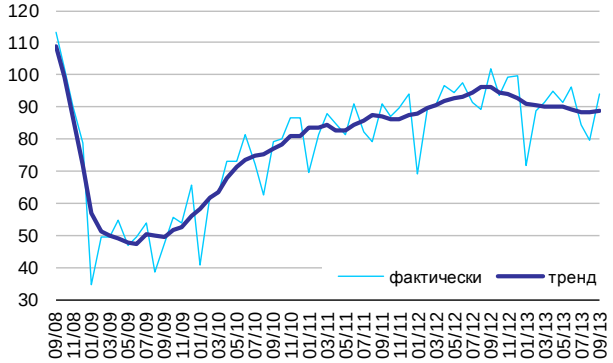

Прочие производства*

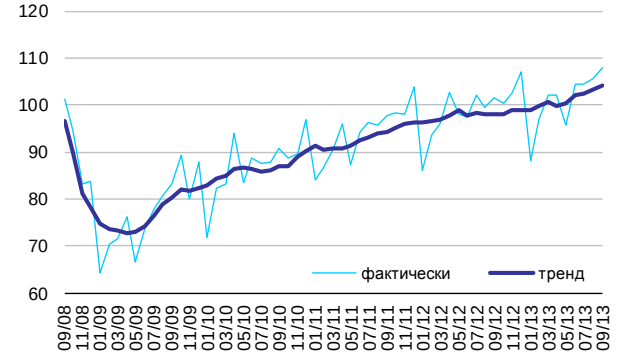

* Производство мебели, ювелирных изделий и технических изделий из драгоценных металлов и драгоценных камней, монет и медалей, музыкальных инструментов, спортивных товаров, игр и игрушек, различной продукции, не включенной в другие группировки, обработка вторичного сырья